

Como sair da condição do visto de Dependente Familiar ?

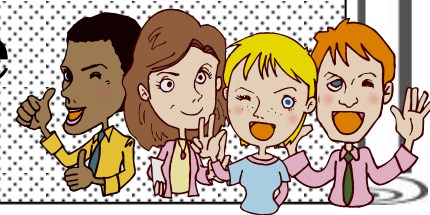

Antes de vir ao Japão para juntar-se ao pai, convém pensar mais uma vez. Saiba que o Japão é igual a outros países, apresenta uma dura realidade para se viver.



● Dependente familiar da pessoa com visto específico.

A família da pessoa que veio ao Japão com visto específico como cozinheiro, pode viver no Japão com visto de dependente familiar.

Mas o visto específico apresenta diversos problemas.

Por exemplo, suponhamos que o cozinheiro nepalês que trabalha na casa de curry, com visto específico que chamou sua família para o Japão. A esposa e o filho terão o visto de dependente familiar.

As pessoas que vieram ao Japão com visto específico ou outros vistos de trabalho, trabalhando firme durante 10 anos com renda razoável poderão conseguir o visto permanente. (Dizem que a renda anual está em torno de 3 milhões de ienes). Se o pai cozinheiro conseguir o visto permanente, sua família também conseguirá sem grandes transtornos. Nos últimos 10 anos, surgiram restaurantes exóticos administrados pelos estrangeiros nas cidades regionais também. Mas nem todos estão indo bem. Há restaurantes que não pagam salários suficientes. O que os estrangeiros residentes no Japão devem procurar é estabilizar sua vida, fazendo um plano para o futuro que é tirar seu visto permanente e da sua família. Tendo esse visto poderá exercer qualquer trabalho. Mas se acaso tiver baixa renda não o conseguirá

● Dependente familiar tem limitação das atividades

Ai surge problema que é dependentes familiares têm limitação das atividades. A esposa quer trabalhar também para ajudar o marido de baixa renda. Os dependentes familiares podem trabalhar pedindo a permissão junto ao Departamento de Imigração para trabalhar fora do visto fazendo o bico de 28 horas semanais que é limite.

O que se torna uma questão mais problemática ainda é o visto do filho. Este chamado tem que aprender o japonês a contento o que não é fácil. Além disso, se o pai não tiver uma renda constante vai ter uma barreira deveras alta para ingressar no ensino médio e quanto mais na universidade. Assim, se não ingressar no ensino médio, ficará impossibilitado de alterar o visto, conseguir o trabalho numa empresa no futuro. Sem trabalho e sem estudo, somente com o trabalho de bico, passará a vida inteira numa condição instável de dependente familiar.

Para o filho trabalhar a contento no Japão com visto ou ingressar na universidade japonesa estudando firme ou se formar na universidade do país materno e voltar ao Japão (mas neste caso se tiver o emprego). Ou se casando com um japonês ou com portador do visto permanente. Tendo em vista número considerável de crianças sem prosseguir o estudo e o trabalho, achamos que está na hora de pensar em melhorar as normas vigentes.

Comentarista: Miho Fujibayashi

**Pagamento especial
Dois avisos**

◆Pagamento especial da Previdência Social · Para aliviar o encargo originado pelo aumento da taxa de imposto de

consumo das pessoas de baixa renda a Previdência Social está efetuando pagamento especial. Quem não solicitou ainda favor faça logo. ◎Obeto/Pessoa isenta de pagamento do imposto municipal (exclusive dependente do contribuinte e receptor de auxilio público) ◎Valor/prazo-10 mil ienes p/pessoa(Receptor de pensão básica e a ajuda de sustento infantil 15 mil ienes mensais p/pessoa)Prazo até 1/12(2a.feira)◎O que precisa:①Requerimento②Cópia do documento de identificação(cartão do seguro de saúde)de todos os membros do objeto.③Cópia da caderneta da conta bancária ou cartão④carimbo. Pagamento especial a família criando filhos.Favor entregar requerimento sem falta. ◎ Valor/10 mil ienes p/criança menor do ensino básico em 1/1/2014.Prazo até 1/12(2a.feira)◎Enviar p/correio à Prefeitura Kosodate Shien-ka

**Venha sem se perder
É o caminho da classe de japonês**



Já se passou 2 meses que a classe de japonês do FICEC se mudou. Dista 5 minutos da estação Kamifukuoka da linha Tobu Tojosen.De repente aumentou alunos por ser fácil acesso,mas há pessoas que têm dificuldade de localizá-la.Tente esboçar o itinerário.Mesmo assim se não encontrar favor nos telefone,iremos buscá-lo.A meta é ① o Banco Risona ② Estacionamento(Não é do FICEC)③Prédio cor de creme→FICEC

A partir de novembro “Information Fujimino” será de publicação bimestral

Vamos fazer amigos!! Ja conhecia “Asobookai” da creche de Fujimi-shi?

Quem tem filho pré-escolar, que tal dar chance de fazer novos amigos a seu filho?
As creches de Fujimi-shi publicaram cronograma de “Asobookai”de outubro a fevereiro. Que tal fazer visita para ganhar amigos e experimentar o ingresso na escolar primária.

■Dia/Quintas-feiras 10:00~11:30

«★9、23/out. ★6、20/nov. ★11/dez. ★ 15、29/jan. ★5、19/fev.»

■Informações

Daiichihoikusho ☎ 049-251-6553 Dainihoikusho ☎ 048-472-9174
Daisanhoikusho ☎ 049-252-4811 Daiyohoikusho ☎ 049-251-9785
Daigoikusho ☎ 049-251-9784 Dairokuhoikusho ☎ 049-251-4741



※Está fazendo o mesmo evento nos hoikuens também com cronograma diferente.

Fujiminohoikuen ☎ 049-256-8862 Kobatohoikuen ☎ 049-251-8966
Keyakihoikuen ☎ 049-268-7255 Kodomonosono Baby ☎ 049-261-7077
Nishimizuhodaihoikuen ☎049-268-5558 Katsusekobatohoikuen ☎ 049-263-8800
Keyakiwakabahoikuen ☎ 049-253-8811 Fujimisukusukuhoikuen ☎ 049-252-3414
Fujimirengoikuen ☎ 049-275-0138 Harigayahoikuen ☎ 049-275-0077